

Parrocchia di S. Antonio di Savena

Via Massarenti, 59 – 40138 Bologna

Tel. 051 342101

e-mail: parrocchia@santantoniadisavena.it

sito: www.santantoniadisavena.it

orari della segreteria lun-ven 8.30-11.00 e 17.00-19.00

UniCredit BANCA: IT 73 S 02008 02483 000020010778



DOMENICA 17 GENNAIO 2021 - II T.O.

SABATO 16 GENNAIO

- ore 9.40-11.00 DOPOSCUOLA GIRAMONDO per i bimbi delle elementari
- incontri dei gruppi del dopo-cresima: in modalità online
- ore 16.00 BENEDIZIONI DEGLI ANIMALI
- ore 18.30 S. Messa del Patrono con preghiera del Santo e distribuzione dei panini

Negli oltre ottanta anni di un quasi totale isolamento, quale monaco eremita, S. Antonio ebbe una costante lettura della Bibbia che ha sempre rappresentato il testo guida della sua vita.

Da essa, assieme al suo comportamento di vita, sapeva trarre quella sapienza che attirava a sé tanti che volevano imitare la sua scelta e che tanto trasudano i detti a lui attribuiti

DOMENICA 17 GENNAIO - II DEL TEMPO ORDINARIO - SANT'ANTONIO ABATE

Lit. Ore: Uff. Il sett.

Lectures: 1Sam 3,3b-10.19, Sal 39, 1Cor 6,13c-15a.17-20, Gv 1,35-42

- SS. Messe ore: 10.00; 11.30; 18.30; 15.00 Comunità Francofona**
- alle 10.45 e alle 11.45 i doppi bolognesi delle nostre campane**
- ore 20.20** incontro del gruppo superiori

Per chi vuol dare un sostegno economico alla parrocchia in occasione della festa del Patrono S. Antonio Abate, può utilizzare i seguenti IBAN:

Unicredit IT 73 S 02008 02483 000020010778

Banco BPM IT 15 K 05034 02413 000000050066

Intesa IT 13 O 03069 02488 100000000249

LUNEDÌ 18 GENNAIO - ORE 8.00 S. MESSA PRECEDUTA DALLE LODI

- ore 17.30 catechismo gruppo 3° elementare
- ore 20.00 Servizio di volontariato al dormitorio "Pallavicini"

MARTEDÌ 19 GENNAIO - ORE 8.00 S. MESSA PRECEDUTA DALLE LODI

- ore 17.30 catechismo gruppo 2° elementare
- ore 20.00 Servizio di volontariato al dormitorio "Pallavicini"
- ore 21.00 Percorso di preparazione alle Nozze in modalità online

MERCOLEDÌ 20 GENNAIO - ORE 8.00 S. MESSA PRECEDUTA DALLE LODI

- ore 21.00 Gruppo di Vangelo online: lettura e condivisione delle letture di domenica prossima. Per partecipare inviare una mail a Denis Cimino denis.cimino@gmail.com per ricevere il link



GIOVEDÌ 21 GENNAIO - ORE 8.00 S. MESSA PRECEDUTA DA LODI

- ore 17.00-21.45: ADORAZIONE EUCARISTICA CON IL SANTISSIMO ESPOSTO
- dalle 17.00 alle 18.00 Adorazione Guidata

VENERDÌ 22 GENNAIO - ORE 8.00 S. MESSA PRECEDUTA DALLE LODI

- DOPOSCUOLA GIRAMONDO** per bimbi di elementari e medie nei locali dell'Associazione Albero di Cirene:
medie 15.10 – 16.30 elementari 16.45 – 18.00
- catechismo** bimbi di 4 Elem. **ore 17.00** 1° gruppo e **ore 18.15** 2° gruppo
- ore 17.30** catechismo gruppo di 5 elementare
- ore 20.30** Servizio di volontariato dai senza tetto al "Pallavicini" e al "Fantoni" – Gruppo giovani Treno dei Clochard portano la cena al dormitorio e in stazione

SABATO 23 GENNAIO

- ore 9.40-11.00** DOPOSCUOLA GIRAMONDO per i bimbi delle elementari
- incontri dei gruppi del dopo-cresima:** in modalità online
- ore 18.30 S. Messa del Patrono con preghiera del Santo e distribuzione dei panini**

DOMENICA 24 GENNAIO - III DEL TEMPO ORDINARIO

- Lit. Ore: Uff. III sett. Letture: Gn 3,1-5.10; Sal 24; 1Cor 7,29-31; Mc 1,14-20
- SS. Messe ore: 10.00; 11.30; 18.30; 15.00** Comunità Francofona
- ore 20.20** incontro del gruppo superiori



PRIME COMUNIONI: AFFINCHÈ SI SAPPIA UNA COSA BELLA:

Vi facciamo conoscere che visto il prolungarsi del tempo Covid e i nostri bimbi di IV elementare ancora non hanno potuto ricevere la prima Comunione avendola spostata dal MAGGIO 2020 all'APRILE prossimo 2021 con le incertezze che ancora si presentano per poterle fare tutti assieme o in quanti gruppi poi farle essendo una quarantina, come altre parrocchie, proponiamo ai genitori che vogliono di poter far fare la prima Comunione a 3 o 4 dei bimbi nelle Messe domenicali di queste prossime settimane. Naturalmente con una dovuta preparazione e per proseguire il percorso del catechismo normalmente tutti gli altri. Questo aiuterà molto ad evitare l'assembramento e di altre precauzioni che si dovrà mantenere. Fra l'altro questa loro presenza ci aiuterà a vivere la Messa con più slancio e senso di festa e di gratitudine verso Gesù che si dona nella Comunione

Don Mario e i catechisti

Angelo, Ann Ros, Clara, Claudia, Giuseppina, Luigi, Pasquale, Pietro

18-25 GENNAIO - SETTIMANA DI PREGHIERA PER L'UNITÀ DEI CRISTIANI

LETTURE BIBLICHE PER OGNI GIORNO

- 18 gennaio - Chiamati da Dio: "Non siete voi che avete scelto me, ma io ho scelto voi" (Gv 15, 16a)
- 19 gennaio - Maturare interiormente: "Rimanete uniti a me, e io rimarrò unito a voi" (Gv 15, 4a)
- 20 gennaio - Formare un solo corpo: "Amatevi gli uni gli altri come io ho amato voi" (Gv 15, 12b)
- 21 gennaio - Pregare insieme: "Io non vi chiamo più schiavi [...]. Vi ho chiamati amici" (Gv 15, 15)
- 22 gennaio - Lasciarsi trasformare dalla parola: "Voi siete già liberati grazie alla parola che vi ho annunziato" (Gv 15, 3)
- 23 gennaio - Accogliere gli altri: "Vi ho destinati a portare molto frutto, un frutto duraturo" (Gv 15, 16b)
- 24 gennaio - Crescere in unità: "Io sono la vite. Voi siete i tralci" (Gv 15, 5a)
- 25 gennaio - Riconciliarsi con l'intera creazione: "Perché la mia gioia sia anche vostra, e la vostra gioia sia perfetta" (Gv 15, 11)



Per un giovane che ne ha necessità,
stiamo cercando un computer usato.

Alla fine delle Messe,
distribuzione del giornalino
Albero di Cirene, con interventi,
articoli e proposte molto attuali.
Non fu possibile farla a suo
tempo nell'autunno passato

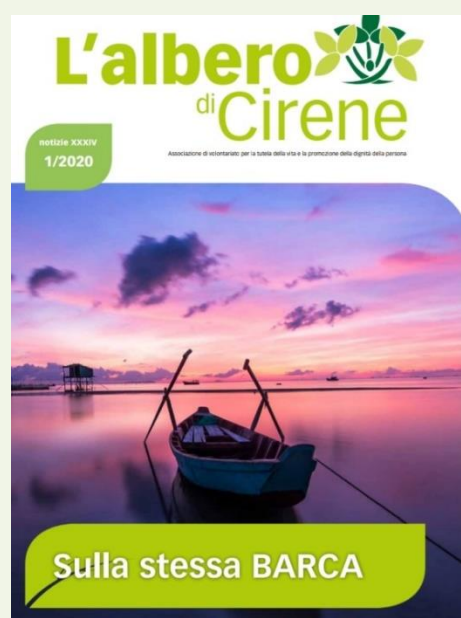

CFE (Comunità Familiari di Evangelizzazione) E PURE ADORAZIONE AL GIOVEDÌ SERA: UNA VIA PER COSTRUIRE VITA DI COMUNITÀ!

Nelle CFE, cioè nelle Comunità Familiari di Evangelizzazione continuiamo a pregare insieme! Ogni settimana! Stiamo scoprendo quanto bisogno c'è di pregare, con lo sguardo rivolto agli altri, uno sguardo di evangelizzazione. Abbiamo quindi continuato a offrire questa esperienza di Chiesa anche in questo periodo di lockdown e pure natalizio, senza fermarci. Continuiamo anche per tutta la parrocchia l'animazione dell'Adorazione Eucaristica del 1° Giovedì di ogni mese, alle 20.45, così da poter rientrare a casa ben prima delle 22. Se tu volessi partecipare anche solo ad un incontro, sentiti come già accolto! "Vieni e Vedi" dicevano i primi cristiani a tutti e vale anche per noi e per te. Ti chiediamo solo, prima di venire, di contattare una delle coppie responsabili che trovi nella tabella qui sotto, perché nell'attesa dell'incontro possiamo darci un attimo di conoscenza per accoglierti nel Signore e tra noi. Ecco come contattarci:

LE CFE SI SVOLGONO ONLINE, CONTATTARE LE FAMIGLIE PER IL CODICE RIUNIONE

COMUNITÀ FAMILIARI DI EVANGELIZZAZIONE



1	ANEDDA ROBERTO E LAURA	LUNEDÌ ore 21.00	Via Mengoli, 1/5 Tel. 051 0567663	lauraeroberto@anedda.me
2	BACCONI GINO E CLAUDIA	LUNEDÌ ore 21.00	Via Agnesi, 17 Tel. 051 344737	claudiagino92@gmail.com
3	COSTA STEFANO E MARIA	MERCOLEDÌ ore 19.30	Via Vizzani, 3/2 Tel. 051 398046	manaresi2@gmail.com
4	CUPINI CESARE E ALFIA PIA	MERCOLEDÌ ore 21.00	Via Venturoli, 10 Cell. 348 6062563 Tel. 051 349742	cesarecupini@hotmail.it
5	DONDI DANILO E PAOLA	MERCOLEDÌ ore 21.15	Via Massarenti, 108 Tel. 051 307840	paolamanzini2000@gmail.com danildon@libero.it
6	MERIGHI MARCO E ROSAMARIA	MARTEDÌ ore 21.15	Via Garzoni, 5 Tel. 051 5883616	marco.merighi@fastwebnet.it
7	SOINI ADRIANO E TERESA	MARTEDÌ ore 21.00	Via Fossolo, 28 Tel. 340 1263086	adrisoi@libero.it
8	TODESCHINI GIUSEPPE E ADELE	MERCOLEDÌ ore 21.00	Via Smeraldo, 6 Tel. 051 306907	mimmitodeschini@libero.it

Parrocchia di Sant'Antonio di Savena
28 gennaio 2021 ore 21

▶ «Mio Dio, se tu
sei dappertutto,
come mai io
sono così
spesso
altrove?»

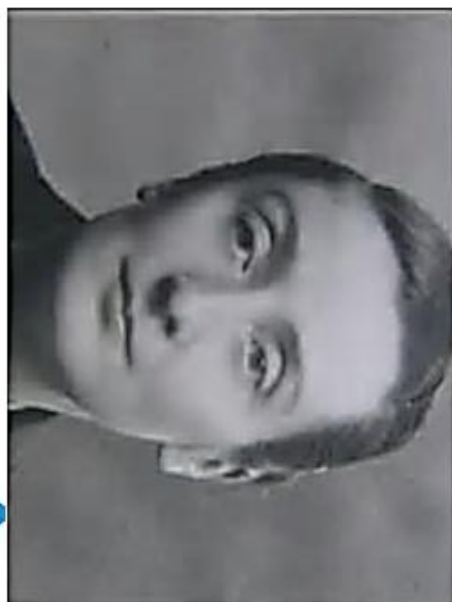

MADELEINE DELBRÈL

L'incontro si svolgerà a distanza in modalità on line all'indirizzo
<https://meet.google.com/hqe-hrsw-ayd>
ci si potrà collegare a partire dalle 20,45

Vorremo raccontarvi di Madeleine, che il Cardinale Martini descrive come «una delle più grandi mistiche del XX secolo», del suo vivere il Vangelo nei sobborghi di Parigi e della sua consegna «Leggere il vangelo – tenuto dalle mani della Chiesa – come si mangia il pane».

Don Mario, Adele, Cinzia, Elisabetta, Maria, Milena

**Albero
di Cirene odv**



www.alberodicirene.org
mail: info@alberodicirene.org
tel: 051 305108
cell: 371 1814854

LA SEGRETERIA DELL'ALBERO DI CIRENE È APERTA E LE ATTIVITÀ DELL'ASSOCIAZIONE RIPRENDONO REGOLARMENTE, ECCO I DETTAGLI:

ORARI SEGRETERIA: lunedì, martedì e mercoledì 9.00 - 13.00
giovedì 9.00 - 14.00
venerdì 9.00-12.00

per le necessità ha un nuovo numero di cellulare 371-1814854
per aiuti o donazioni:

- **bonifico bancario**

Poste Italiane

BPER

Banca UniCredit

- **assegno bancario:** intestato a "Albero di Cirene odv" e consegnato a mano in segreteria

Ricorda che puoi detrarre il 35% della donazione dalle tasse!

- 1- **CENTRO D'ASCOLTO:** riapre regolarmente il MARTEDÌ e il GIOVEDÌ 9.30-11.00 a partire dal 12 gennaio (telefonando negli stessi giorni di apertura allo 051 305108 per prendere un appuntamento)
- 2- **SCUOLA DI ITALIANO:** riapre con i corsi già avviati a partire dall'11 gennaio
- 3- **PICCOLA MENSA, PRANZO PER I BISOGNOSI:** riapre TUTTI I GIORNI ALLE ORE 12.30 a partire da lunedì 11 gennaio, consegnando la borsina con il pasto pronto da portare via

